

Instituto de Investigación Biosanitaria de FINBA: un modelo hacia la investigación traslacional de excelencia.

Oviedo, 20.05.2015

FINBA: un modelo de gestión basado en la promoción de la investigación traslacional de calidad y la excelencia.

Mario Margolles Martins

FINBA



GOBIERNO DEL
PRINCIPADO DE ASTURIAS
CONSEJERÍA DE SANIDAD

Instituto de Investigación Biosanitaria de FINBA: un modelo hacia la investigación traslacional de excelencia.

Oviedo, 20.05.2015

Presentación del documento sobre la creación del IIS aceptado por el Patronato: modelo y estructura.

Presentar los hitos ya desarrollados y finalizados y exponer las “tareas pendientes” para la creación del IIS

Instituto de Investigación Biosanitaria de FINBA: un modelo hacia la investigación traslacional de excelencia.

Oviedo, 20.05.2015



Instituto de Investigación Biosanitaria de FINBA: un modelo hacia la investigación traslacional de excelencia.

Oviedo, 20.05.2015



Instituto de Investigación Biosanitaria de FINBA: un modelo hacia la investigación traslacional de excelencia.

Oviedo, 20.05.2015

**ORGANOS
DE
GOBIERNO**

PATRONATO

Todos los
Patronos

JUNTA DE
GOBIERNO

Dirección
ordinaria

Instituto de Investigación Biosanitaria de FINBA: un modelo hacia la investigación traslacional de excelencia.

Oviedo, 20.05.2015

**ORGANOS
DE
GESTION**

**DIRECCION
CIENTIFICA**

**OFICINA
TECNICA
DE GESTION**

Instituto de Investigación Biosanitaria de FINBA: un modelo hacia la investigación traslacional de excelencia.

Oviedo, 20.05.2015

**ORGANOS DE
ASESORAMIENTO**

COMISION
CIENTIFICA
EXTERNA

Otros órganos

Instituto de Investigación Biosanitaria de FINBA: un modelo hacia la investigación traslacional de excelencia.

Oviedo, 20.05.2015

**ORGANOS DE
ASESORAMIENTO**

COMISION
CIENTIFICA
EXTERNA

Otros órganos

Instituto de Investigación Biosanitaria de FINBA: un modelo hacia la investigación traslacional de excelencia.

Oviedo, 20.05.2015

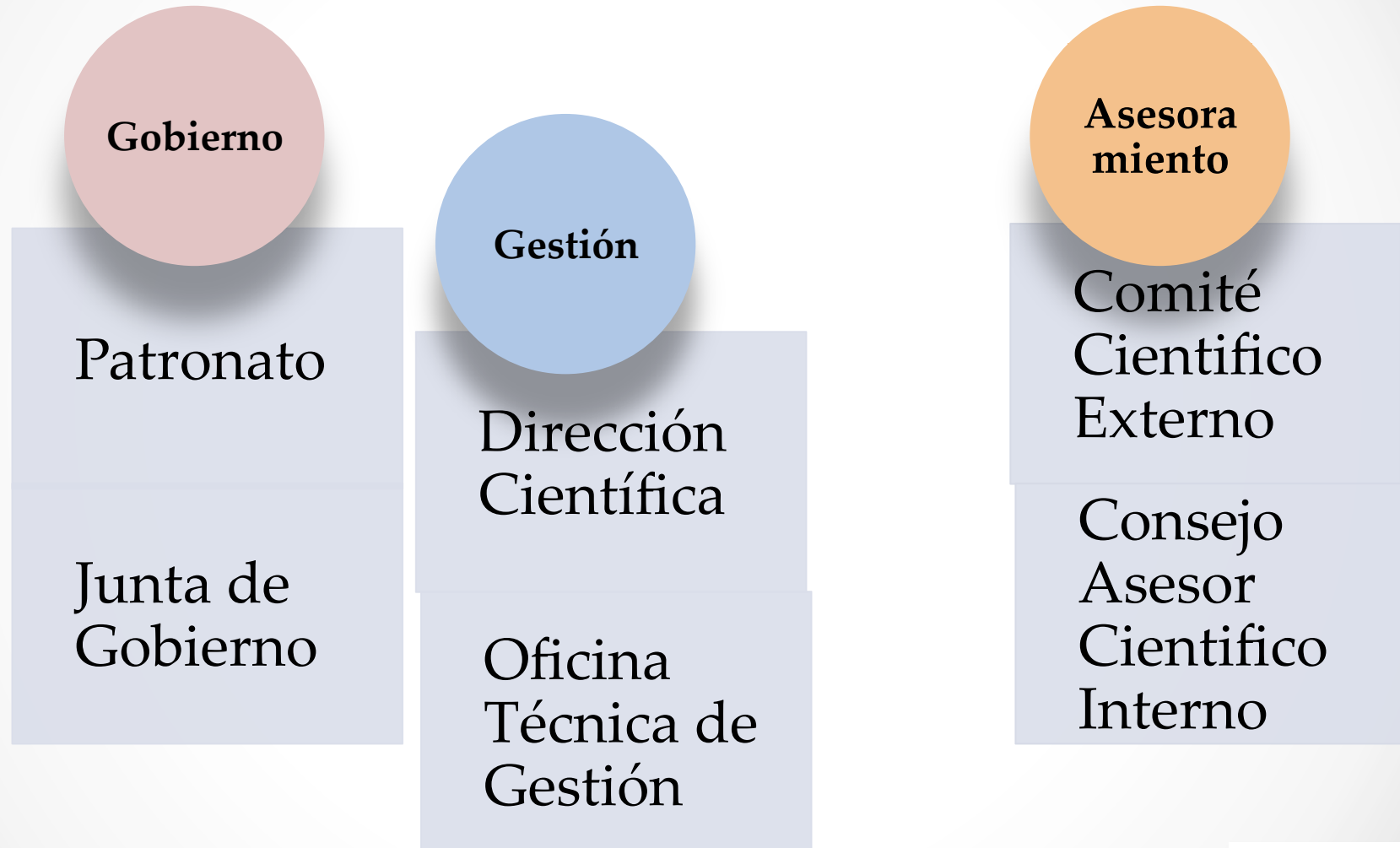

Instituto de Investigación Biosanitaria
modelo hacia la investigación

Oviedo, 20.05.2015

Gestión separada de
actividad asistencial
y docente
Art 3c RD 339/2004

Gobierno

Patronato

Junta de
Gobierno

Gestión

Dirección
Científica

Oficina
Técnica de
Gestión

Asesora
miento

Comité
Científico
Externo

Consejo
Asesor
Científico
Interno

**Instituto de Investigación Biosanitaria
modelo hacia la investigación**

Oviedo, 20.05.2015

**Gestión separada de
actividad asistencial
y docente
Art 3c RD 339/2004**

Gobierno

**Asesora
miento**

Gestión

Patronato

Comité
Científico
Externo

Dirección
Científica

Junta de
Gobierno

Consejo
Asesor
Científico
Interno

Oficina
Técnica de
Gestión

**Representación de
todos los centros
Art 3b RD 339/2004**

Instituto de Investigación Biosanitaria de FINBA: un modelo hacia la investigación traslacional de excelencia.

Oviedo, 20.05.2015

**Modelo
de
FINBA**

**Creación
de IIS**

Unicidad

Eficiencia

Instituto de Investigación Biosanitaria de FINBA: un modelo hacia la investigación traslacional de excelencia.

Oviedo, 20.05.2015

**Modelo
de
FINBA**

**Creación
de IIS**

Acreditabilidad

Unicidad

Eficiencia

Modelo de IIS

**RD 339/2004
Art 3**

- **Vínculo jurídico entre partes**
- **Identificación de compromisos adquiridos**
- **Estructura con Director científico**
- **Órgano colegiado de dirección y representación de todos los centros**
- **Estructura única de gestión de investigación separada de asistencial y docente**
- **Plan estratégico de investigación**
- **Comité científico externo**
- **Servicios de apoyo comunes**
- **Plan de formación en investigación**
- **Guía escrita para calidad, ética y BBPP**
- **Registro de personal**
- **Registro de datos y actividades I+D+i**

Instituto de Investigación Biosanitaria de FINBA: un modelo hacia la investigación traslacional de excelencia.

Modelo de IIS

RD 339/2004
Art 3

- Vínculo jurídico entre partes
- Identificación de compromisos adquiridos
- Estructura con Director científico
- Órgano colegiado de dirección y representación de todos los centros
- Estructura única de gestión de investigación separada de asistencial y docente
- Plan estratégico de investigación
- Comité científico externo
- Servicios de apoyo comunes
- Plan de formación en investigación
- Guía escrita para calidad, ética y BBPP
- Registro de personal
- Registro de datos y actividades I+D+i

Propuesta FINBA

Instituto de Investigación Biosanitaria de FINBA: un modelo hacia la investigación traslacional de excelencia.

Modelo de IIS

RD 339/2004
Art 3

- Vínculo jurídico entre partes
- Identificación de compromisos adquiridos
- Estructura con Director científico
- Órgano colegiado de dirección y representación de todos los centros
- Estructura única de gestión de investigación separada de asistencial y docente
- Plan estratégico de investigación
- Comité científico externo
- Servicios de apoyo comunes
- Plan de formación en investigación
- Guía escrita para calidad, ética y BBPP
- Registro de personal
- Registro de datos y actividades I+D+i

Propuesta FINBA

Instituto de Investigación Biosanitaria de FINBA: un modelo hacia la investigación traslacional de excelencia.

**Propuesta
FINBA
IIS**

**Acorde a
RD 339/2004
Art 3**

Creado la Fundación

Reunido el Patronato

Reunida Junta de Gobierno

Discutido procedimiento IIS

Propuesta IIS

**Acreditación
Unicidad
Eficiencia**

Estructura:
Aprobación por
Patronato
Plan de integración

Funcionalidad:
Adscripción de grupos
Titularidad de la
investigación
Criterios de reparto

Instituto de Investigación Biosanitaria de FINBA: un modelo hacia la investigación traslacional de excelencia.

Propuesta
FINBA
IIS

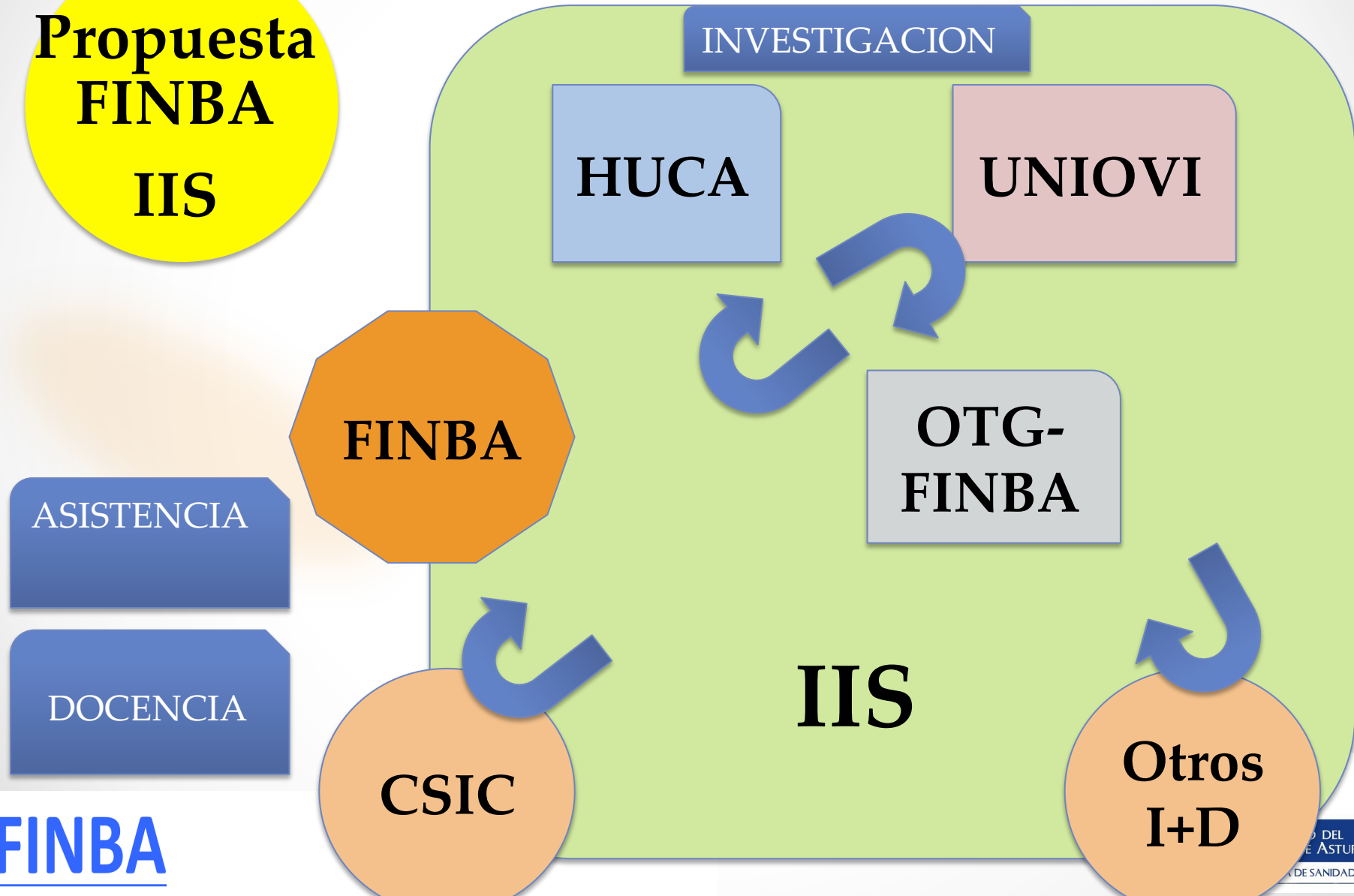

FINBA

Instituto de Investigación Biosanitaria de FINBA: un modelo hacia la investigación traslacional de excelencia.

**Propuesta
FINBA
IIS**

En resumen:

- **Propuesta FINBA basada en Acreditabilidad, unicidad y eficiencia**
- **Propuesta FINBA, legal, acorde a RD 339/2004**
- **Órganos ya funcionantes**
- **Constitución IIS en próximo Patronato**
- **Consideración de vínculo jurídico en el Patronato**
- **Modificación Estatutos para Junta de Gobierno (inclusión todos centros asociados)**
- **Elaboración Plan de Integración y compromisos entre partes...**